

PLANTA ARQUITECTONICA
ESC. 1:100

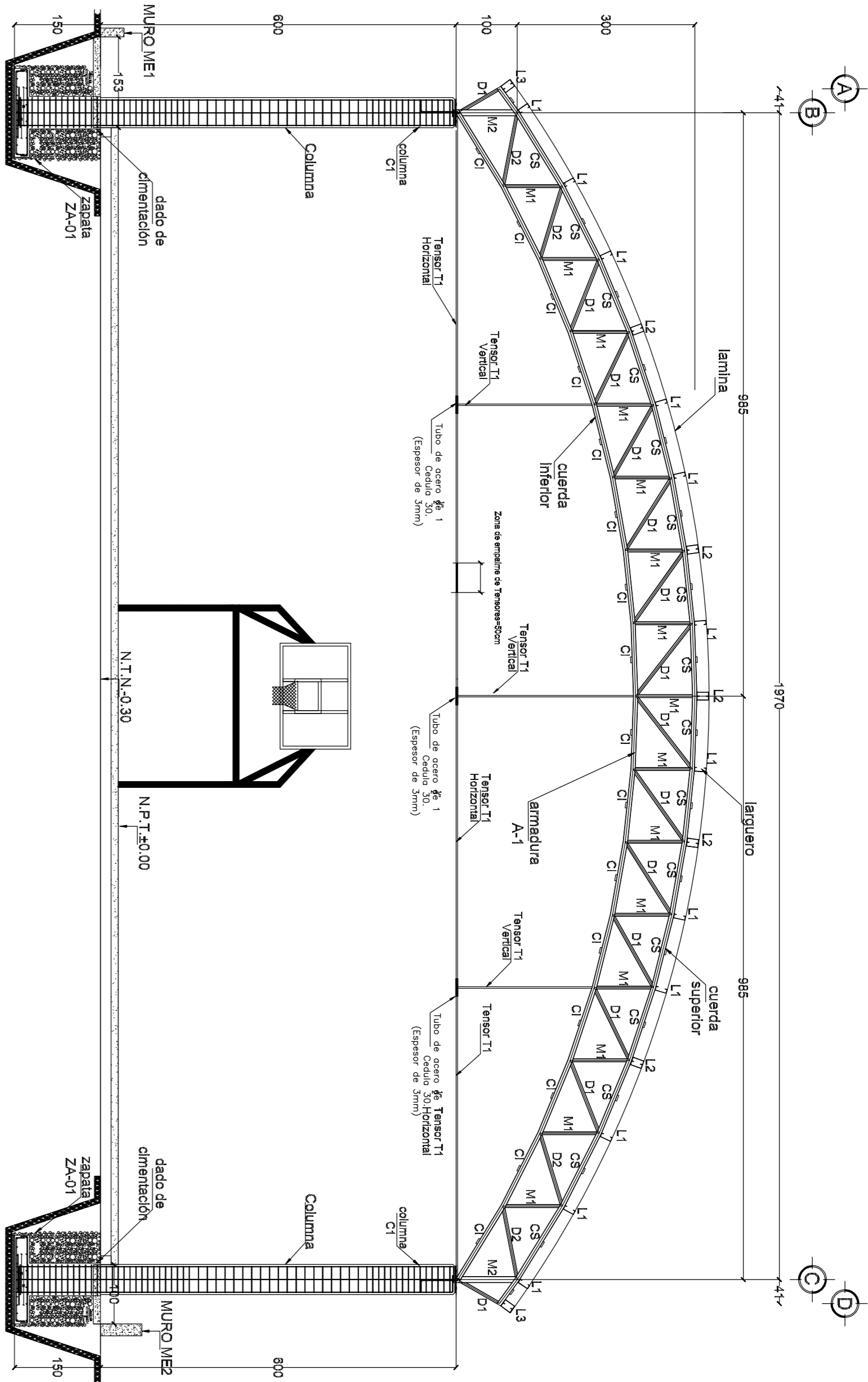

NOTAS GENERALES

- 1.- Acciones en centímetros y niveles en metros, salvo de indique lo contrario de manera particular.
- 2.- Concreto $f'_{c}=250 \text{ kg/cm}^2$, el concreto hecho en obra tendrá un proporcionalamiento 1:2:3; cemento:arena:grava en volumen(bate), con 3/4 de bote de agua. Tamaño máximo de agregado sera de 3/4", el revestimiento del concreto será de 10"- 2 cm.
- 3.- Acero de refuerzo: en varillas #3 a #8, $f_y = 4200 \text{ kg/cm}^2$.
- 4.- El despiece de las columnas no será mayor que 0.004 veces su altura, ni de 1.5 cm.
- 5.- Los recubrimientos libres al acero de refuerzo se darán con el siguiente criterio:
 - a) Trabe de ligar 4 cm en lecho superior e inferior
 - b) zapatas: 4 cm en lecho superior e inferior y 5cm en los laterales
 - c) Si las barras forman paquetes, el recubrimiento libre no será menor que 1.5 veces el diametro de la barra más gruesa del paquete.
- En el caso a), el recubrimiento libre de toda barra de refuerzo no será menor que su diametro.
- 6.- Los traslapes y anclajes de varillas tendrán una longitud de 40 diámetros, no podrá traslaparse más del 50% de acero en una sección, a no ser que se dé un traslape de 80 diámetros. Las secciones de traslape distarán entre si por lo menos 40 diámetros. Los traslapes en trabes se harán a la mitad del claro. El traslape en mallas será de 2 cuadros (30cm).
- 7.- No podrá cambiarse ni modificarse parcial ni totalmente ningún detalle o especificación contenida en estos planos sin la autorización por escrito de el director responsable de obra.
- 8.- El constructor está obligado a conocer, respetar y poner en práctica los lineamientos constructivos que el respecto estipulen el Reglamento para Construcción y Seguridad del Estado de Oaxaca y las Normas Técnicas Complementarias del Reglamento de Construcciones del Distrito Federal.
- 9.- Acciones en centímetros. Ver cotas en planos arquitectónicos las cuales figen.

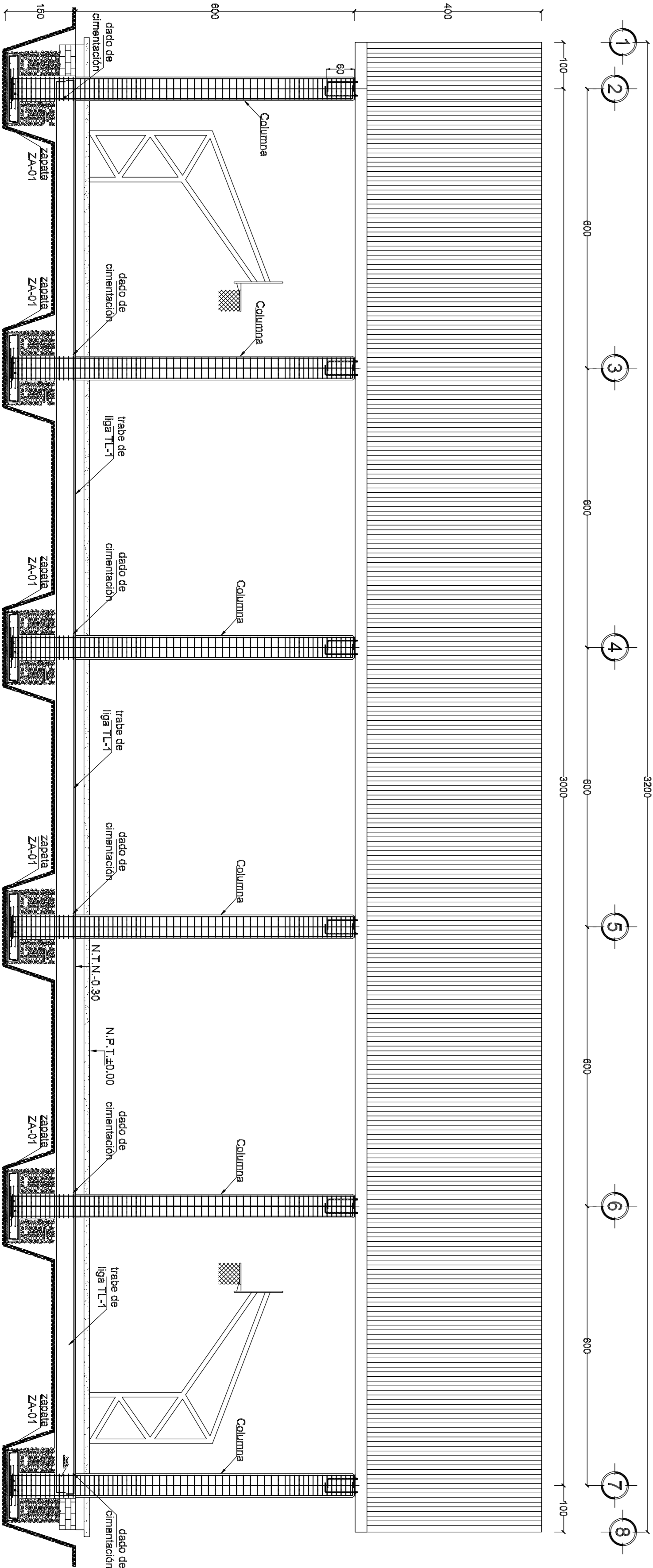
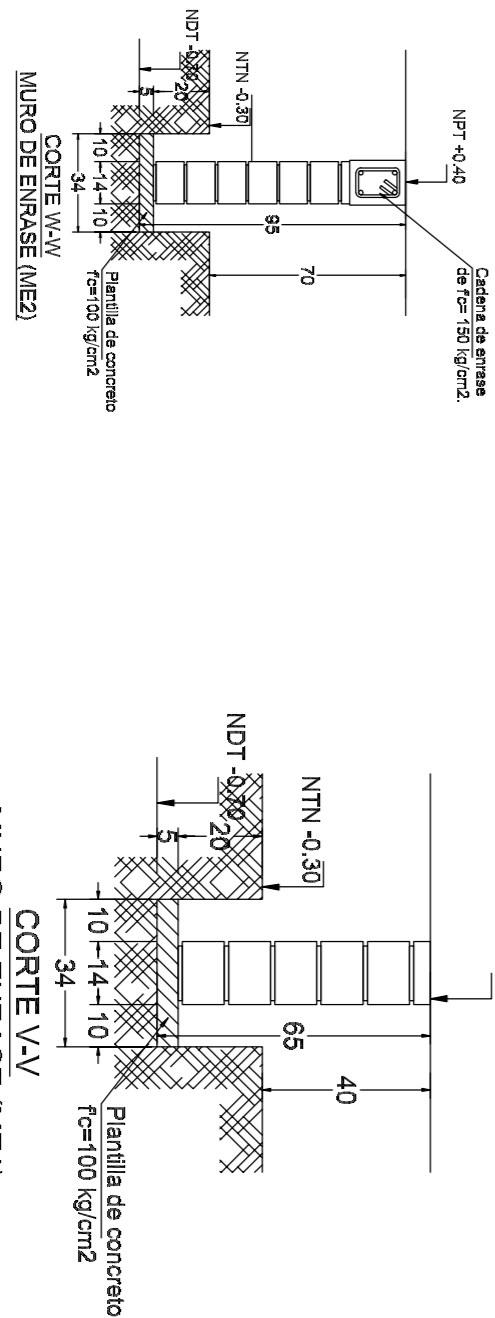
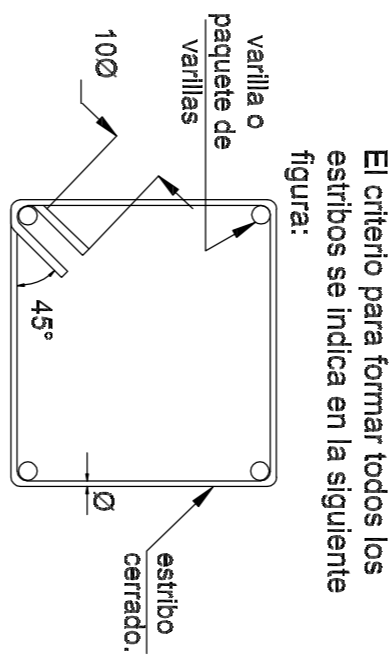

INSTITUTO OAXAQUEÑO CONSTRUCTOR DE INFRAESTRUCTURA EDUCATIVA			
DIRECTOR GENERAL: LIC. EMMANUEL ALEJANDRO LOPEZ JARQUIN		FECHA: 2022-2028	
MATERIA: ESC. PRIM. "CULTURA ZAPOTECA"		MUNICIPIO: SAN PABLO VILLA DE MITLA	
DISTRITO: TLACUILA		REGION: VALLES CENTRALES	
PROYECTO: TECHADO DE GALLINERIA		TIPO DE OBRA: RECONSTRUCCION DE GALLINERIA	
FECHA: 2022-2028		FECHA: 2022-2028	
FECHA: 2022-2028		FECHA: 2022-2028	

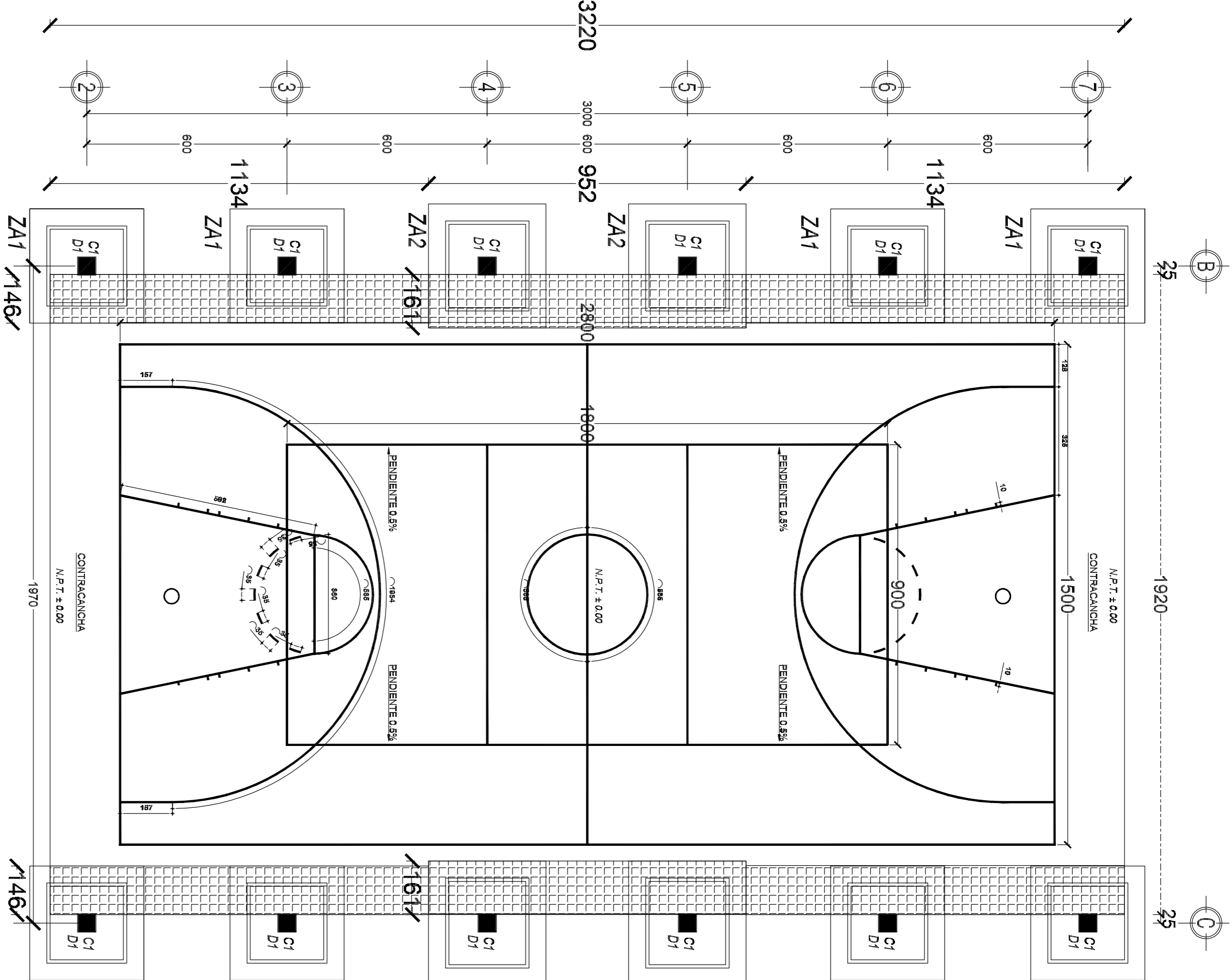

PLANTA DEMOLICION EXISTENTE
ESC. 1:100

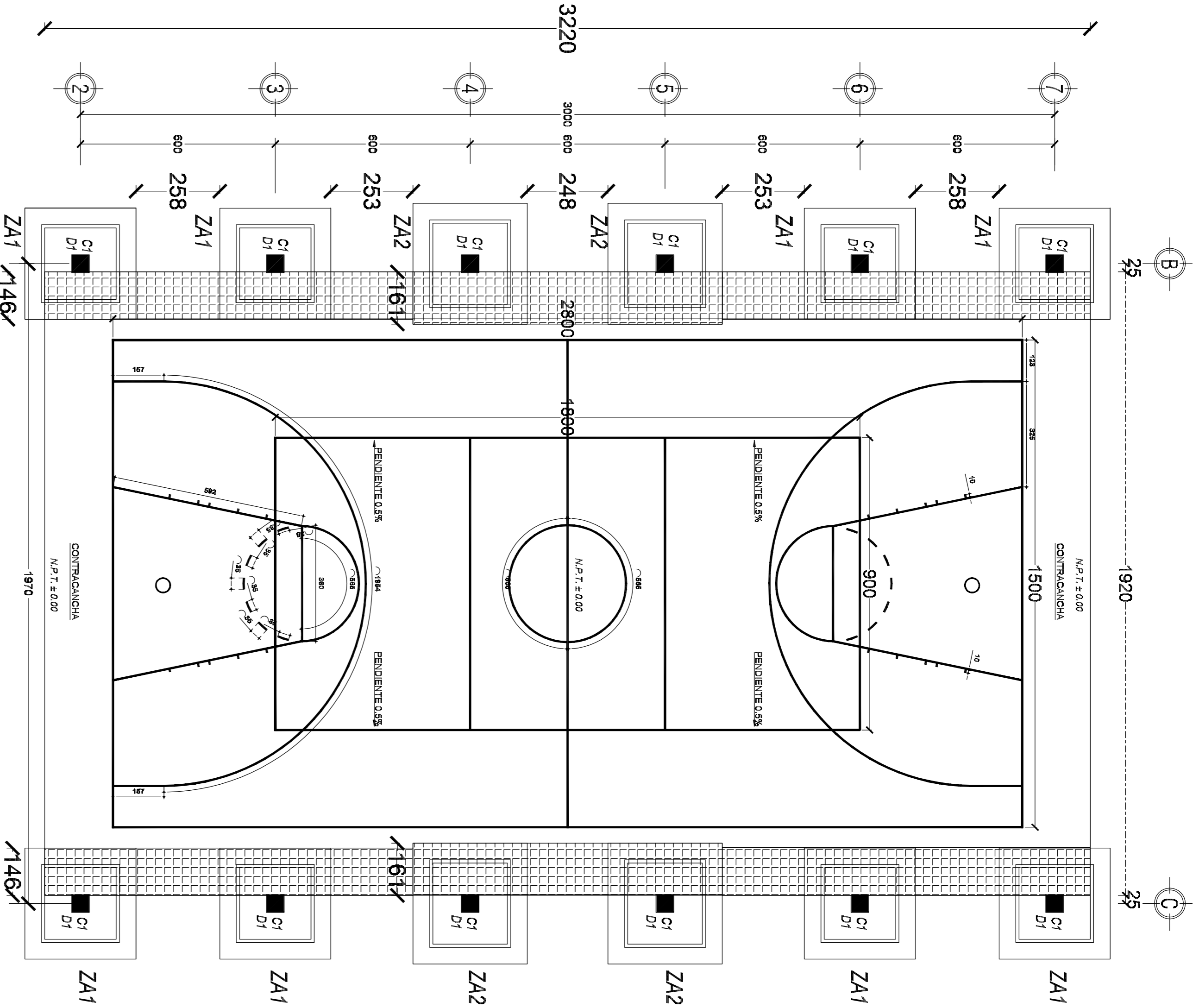

PLANTA REPOSICION DE FIRME DE CONCRETO
ESC. 1:100

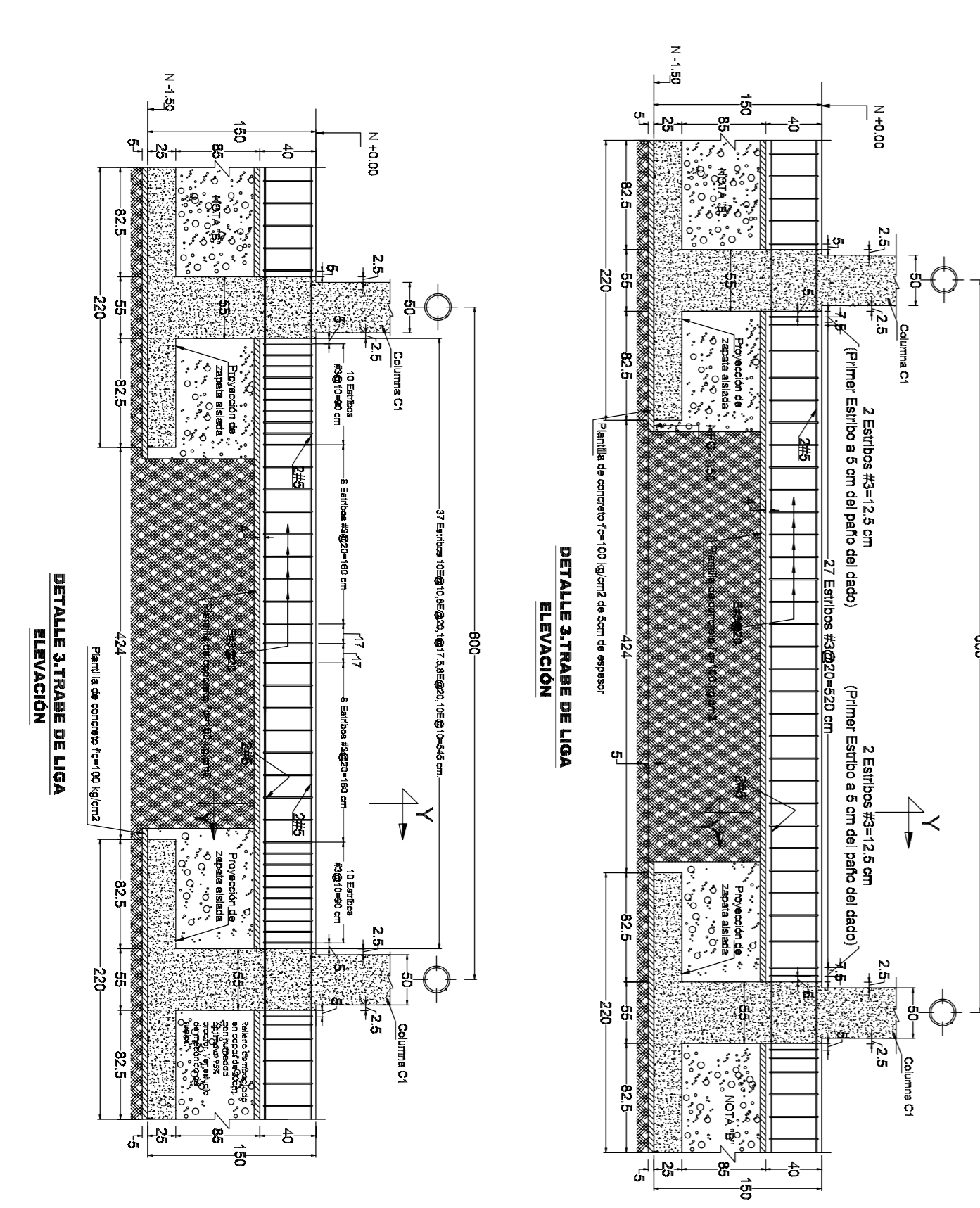

DETALLE 3 TABLERO DE LONA
ELEVACION

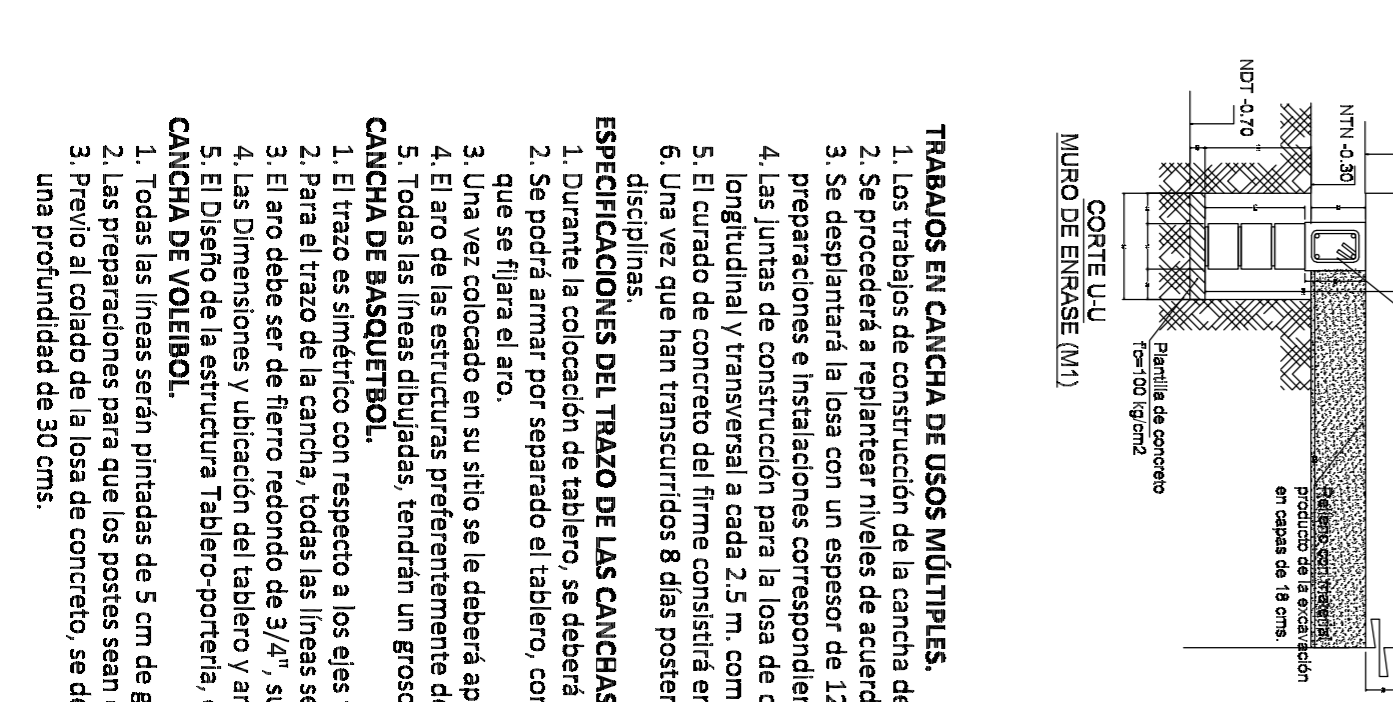

DETALLE 3 TABLERO DE LONA
ELEVACION

TRABAJOS EN CANCHA DE USOS MÚLTIPLES.

1. Los trabajos de construcción de la cancha de usos múltiples se iniciarán después de haberse concluido las de cimentación, armado y montado de la estructura y cubierta del techado de acuerdo al proyecto.
2. Se procederá a replantear niveles de acuerdo al proyecto.
3. Se desplantará la losa con un espesor de 12cms, considerando el firme de concreto por sección de 2.2 m. x 2.2 m. y se colará con concreto hidráulico f'c= 200 kg/cm², antes de realizar los trabajos de hacer las preparaciones e instalaciones correspondientes para las porterías como lo indica el plano.
4. Las juntas de construcción para la losa de concreto se deberán realizar 24 horas posterior al fraguado del concreto. Utilizando cantonera de concreto con disco de 3/8" a una profundidad de 3.75 cm, estos cortes se harán en sentido longitudinal y transversal a cada 2.5 m. como lo indica el plano.
5. El curado de concreto del firme consistirá en mantenerlo húmedo durante los primeros 8 días posteriores a su colocación.
6. Una vez que han transcurrido 8 días posteriores al fraguado y habiendo realizado una limpieza general de obra, principalmente sobre el piso donde será la cancha, se procederá al trazo y pinzado de los límites y áreas de cada una de las disciplinas.

ESPECIFICACIONES DEL TRAZO DE LAS CANCHAS DE ACUERDO A SU DISCIPLINA Y LAS ESTRUCTURAS DE SUS ELEMENTOS.

1. Durante la colocación de tablero, se deberá revisar constantemente la nivelación vertical y horizontal.
2. Se podrá armar por separado el tablero, con la colocación del acrílico y el ángulo de aluminio fijado con tornillos para aluminio de 3/8". Estará compuesto por una placa de soporte de acero A-36, la placa de acero de 1.60x40 cms. sobre la que se fijará el arco.
3. Una vez colocado en su sitio se le deberá aplicar a la estructura pintura de esmalte marca COMEX 100 o similar en color blanco preferentemente, con el objetivo de brindar protección al acero ante la acción del intemperismo.
4. El arco de las estructuras preferentemente deberá ser prefabricado de 45 cm de diámetro, con 4 perforaciones para tornillos de 2" de largo. La fijación del arco con la placa ubicada en la parte posterior del acrílico, será por debajo de este.

CANCHA DE BASQUETBOL.

1. El trazo es simétrico con respecto a los ejes transversal y longitudinal.
2. Para el trazo de la cancha, todas las líneas serán pintadas de color anaranjado, y tendrán 5 cms de grosor. Las medidas de 15x28 m son a paños interiores.
3. El arco debe ser de hierro redondo de 3/4", su diámetro interior es de 45 cm.
4. Las Dimensiones y ubicación de tablero y arco son normas oficiales de Basquetbol.
5. El Diseño de la estructura Tablero-portería, es propuesta de la CONADE para aprovechar el área como cancha de usos múltiples.

CANCHA DE VOLIBOL.

1. Todas las líneas serán pintadas de 5 cm de grosor, de color amarillo.
2. Las preparaciones para que los postes sean desmontables, para lo cual se colocará un cable.
3. Previo al colado de la losa de concreto, se dejará un espacio libre para su colocación, a una profundidad de 50 cms.

NOTAS GENERALES

- 1.- Acataciones en centímetros y niveles en metros, salvo de indique lo contrario de manera particular.
- 2.- Concreto f'c=250 kg/cm², el concreto hecho en obra tendrá un proporcionalamiento 1:2.3:3, cemento:arena:grava en volumen(bate), con 3/4 de bote de agua. Tamaño máximo de agregado será de 3/4", el revestimiento del concreto será de 10+- 2 cm.
- 3.- Acero de refuerzo: en varillas #3 a #8, fy =4200 kg/cm².
- 4.- El despiece de las columnas no será mayor que 0.004 veces su altura, ni de 1.5 cm.
- 5.- Los recubrimientos libres al acero de refuerzo se darán con el siguiente criterio:
 - a) Trabe de ligas 4 cm en lecho superior e inferior
 - b) zapatas: 4 cm en lecho superior e inferior y 5cm en las laterales
 - c) Si las barras forman paquetes, el recubrimiento libre no será menor que 1.5 veces el diámetro de la barra más gruesa del paquete.En el caso a), el recubrimiento libre de toda barra de refuerzo no será menor que su diámetro.
- 6.- Los traslapes y anclajes de varillas tendrán una longitud de 40 diámetros, no podrá traslaparse más del 50% de acero en una sección, a no ser que se dé un trasape de 80 diámetros. Las secciones de trasape distarán entre sí por lo menos 40 diámetros. Los traslapes en trabes se harán a la mitad del claro. El trasape en mallas será de 2 cuadrados (30cm).
- 7.- No podrá cambiarse ni modificarse parcial ni totalmente ningún detalle o especificación contenida en estos planos sin la autorización por escrito de el director responsable de obra.
- 8.- El constructor está obligado a conocer, respetar y poner en práctica los lineamientos constructivos que al respecto estipulan el Reglamento para Construcción y Seguridad del Estado de Coahuila y las Normas Técnicas Complementarias del Reglamento de Construcciones del Distrito Federal.
- 9.- Acataciones en centímetros. Ver cotas en planos arquitectónicos las cuales figuran.

NOTA "A"

JUNTAS DE COLADO

El trabajo se debe de hacer en una sola vez, sin interrupciones en las juntas de colado, para evitar problemas de calidad.

1.- Hacer un acortado por 1.50m.

2.- Colar una superficie superior prima, gr. gr. gr.

3.- Colar una superficie inferior prima, gr. gr. gr.

4.- Colar una superficie superior prima, gr. gr. gr.

5.- Utilizar un control de calidad y control de calidad.

NOTA "B"

El trabajo se debe de hacer en una sola vez, sin interrupciones en las juntas de colado, para evitar problemas de calidad.

1.- Hacer un acortado por 1.50m.

2.- Colar una superficie superior prima, gr. gr. gr.

3.- Colar una superficie inferior prima, gr. gr. gr.

4.- Colar una superficie superior prima, gr. gr. gr.

5.- Utilizar un control de calidad y control de calidad.

NOTA "C"

El trabajo se debe de hacer en una sola vez, sin interrupciones en las juntas de colado, para evitar problemas de calidad.

1.- Hacer un acortado por 1.50m.

2.- Colar una superficie superior prima, gr. gr. gr.

3.- Colar una superficie inferior prima, gr. gr. gr.

4.- Colar una superficie superior prima, gr. gr. gr.

5.- Utilizar un control de calidad y control de calidad.

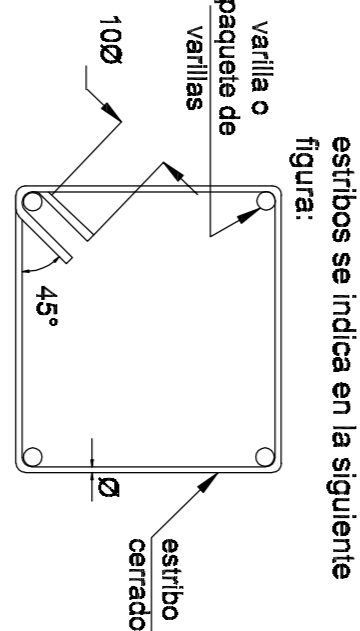

El criterio para formar todos los estribos se indica en la siguiente figura:



INSTITUTO OAXAQUEÑO DE INGENIERÍA CIVIL		E-02	
CONSTRUCTOR DE INGENIERÍA CIVIL		E-02	
DIRECTOR GENERAL: LIC. EMMANUEL ALEJANDRO LOPEZ JARAQUIN		E-02	
2022-2028		E-02	
MUNICIPIO: SAN PABLO VILLA DE MITLA		E-02	
DISTRITO: VALLES CENTRALES		E-02	
REGION: VALLES CENTRALES		E-02	
PROYECTO: TECHADO DE CANCHA DE USOS MULTIPLES		E-02	
TIPO DE PLANO: DEMOLICION		E-02	
REVISION: 01		E-02	

VOLÚMENES DE OBRA

[illegible]

NOTAS GENERALES

1. TODAS LAS ACOTACIONES SE INDICAN SEGUN DETALLE NIVELES EN METROS DEBERAN VERIFICARSE CON PLANOS ARQUITECTONICOS Y EN OBRA ; EN CASO DE DISCREPANCIA DEBERA CONSULTARSE CON EL DEPARTAMENTO.
2. ESPECIFICACIONES DE PERFILES EN PULGADAS.
3. CALIBRES DE SOLDADURAS EN PULGADAS
4. ACERO EN PERFILES ESTRUCTURALES Y PLACAS $f_y = 25300 \text{ kg / cm}^2$ ACERO EN MONIENTES A-50, $f_y = 25300 \text{ kg/cm}^2$ (LIMITE DE FLUENCIA)
5. ACERO EN ANCLAS $f_y = 25300 \text{ kg / cm}^2$
6. ELECTRODOS PARA SOLDADURA E-7018 $f_u = 4900 \text{ kg / cm}^2$.
7. EL ROSCADO DONDE SE REQUIERA SERA DEL TIPO US ESTANDAR
8. LOS TORNILLOS DONDE SE INDICUEN SERAN DE ACERO A-307
9. LOS EMPALMES Y UNIONES PARA CONTINUIDAD DE PLACAS SE HARAN SEGUN SE INDICA EN LOS DETALLES RESPECTIVOS
10. NO PODRA CAMBIARSE O MODIFICARSE PARCIAL NI TOTALMENTE NINGUN DETALLE O ESPECIFICACION CONTENIDA EN ESTOS PLANOS SIN LA AUTORIZACION POR ESCRITO DEL DEPARTAMENTO TECNICO.
11. EL CONSTRUCTOR ESTA OBLIGADO A CONOCER, RESERETAR Y PONER EN PRACTICA LOS LINEAMIENTOS CONSTRUCTIVOS QUE AL RESPECTO ESTUVA EL REGLAMENTO DE CONSTRUCCIONES PARA EL ESTADO DE OAXACA Y LAS NORMAS TECNICAS COMPLEMENTARIAS DEL DISTRITO FEDERAL.

ESPECIFICACIONES DE ESTRUCTURA METALICA Y SOLDADURA

1. TODOS LOS ELEMENTOS ESTRUCTURALES DEBERAN TENER UNA CAPA DE PINTURA ANTICORROSIVA DESDE SU SALIDA DEL TALLER. EN CAMPO SE DARÁ UNA MANO DE PINTURA ANTICORROSIVA A TODAS LAS PIEZAS QUE RESULTEN AFECTADAS DURANTE LA TRANSPORTACION O EL MONTAJE.
2. LAS SOLDADURAS SE HARAN CONFORME A LAS NORMAS AWS VIGENTES.
3. LAS SUPERFICIES POR SOLDARSE DEBERAN ESTAR LIMPIAS DE POLVO ESCORIA O GRASA (USAR CEPILLO DE ALAMBRE) Y SECAS.
4. ANTES DE APLICAR UN SEGUNDO CORDON DE SOLDADURA SE RETIRARA LA ESCORIA DEL PRIMER CORDON, CON CINCEL O CEPILLO DE ALAMBRE.
5. SI SE PRESENTAN GRIETAS EN LOS CORDONES DE SOLDADURA, SE INSPECCIONARA EL CORDON 30 CM ANTES Y DESPUES DE LA SECCION DE FALLA. SE VACARÁ LA SOLDADURA DEFECTUOSA Y SE APLICARÁ UN NUEVO CORDON.
6. NO DEBERÁ SOLDARSE CON LLUVIA O GRANIZO, A NO SER QUE SE USEN LONAS DE PROTECCION.
7. LOS ELECTRODOS DE SOLDADURA SE GUARDARAN EN UN LUGAR SECO Y BIEN VENTILADO, SEPARADOS DEL HISO O TERRENO POR LO MENOS 10 cm. DURANTE LA EPOCA DE LLUVIA, LOS ELECTRODOS SE MANTENDRAN DENTRO DE BOLSA DE POLIETILENO A UNA TEMPERATURA DE 200 GRADOS CENTIGRADOS, COLOCANDOLOS EN UNA CAJA DE MADERA CON 4 REFLECTORES DE 150 WATS DURANTE TODO EL DIA. DURANTE SU ENTRADO, TODOS LOS CORDONES DE SOLDADURA DEBERAN PROTEGERSE DE LA LLUVIA O GRANIZO. PARA EVITAR SU CRISTALIZACION.

PLANTA DE CUBIERTA

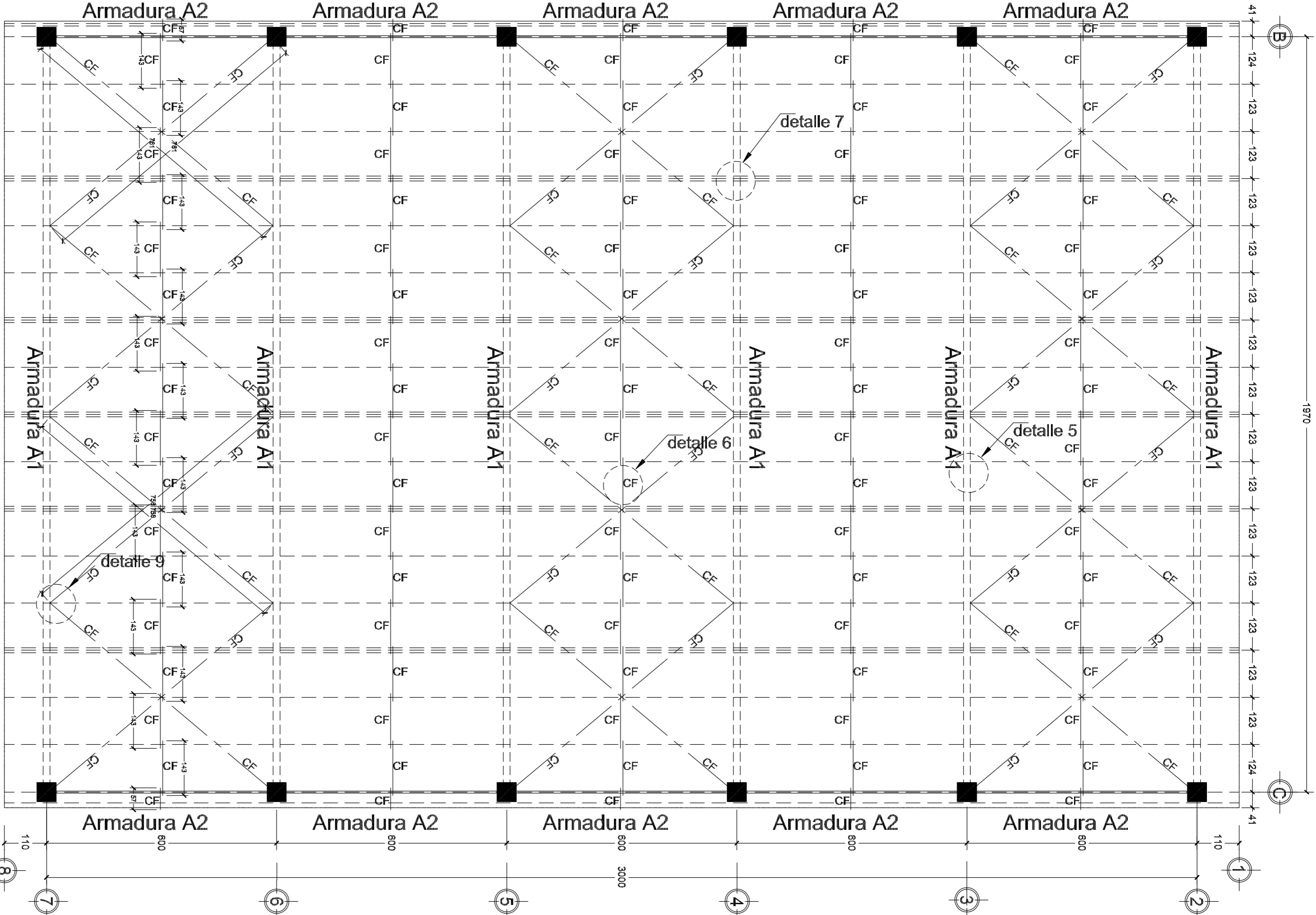

TIPOS DE SOLDADURA

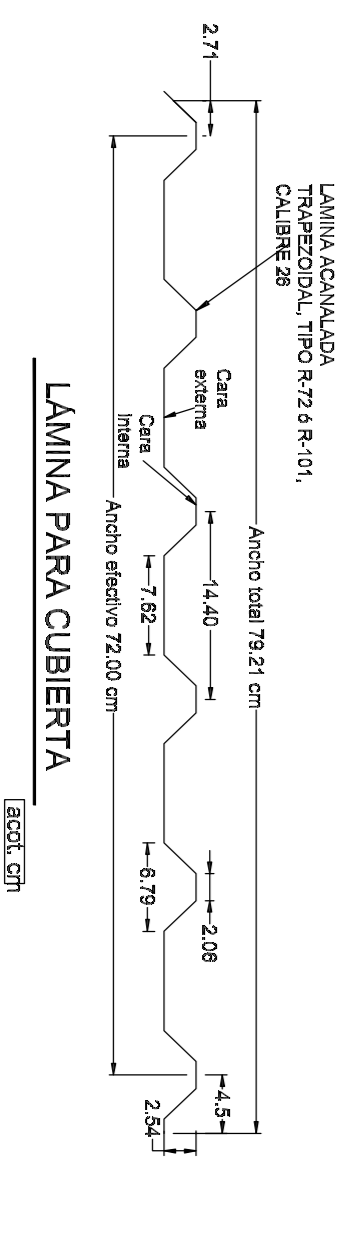
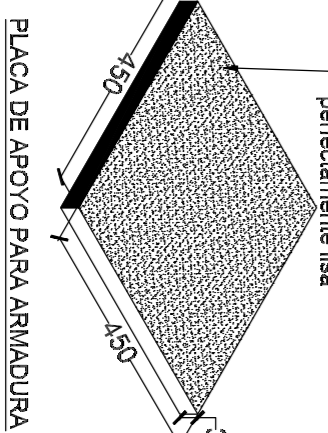
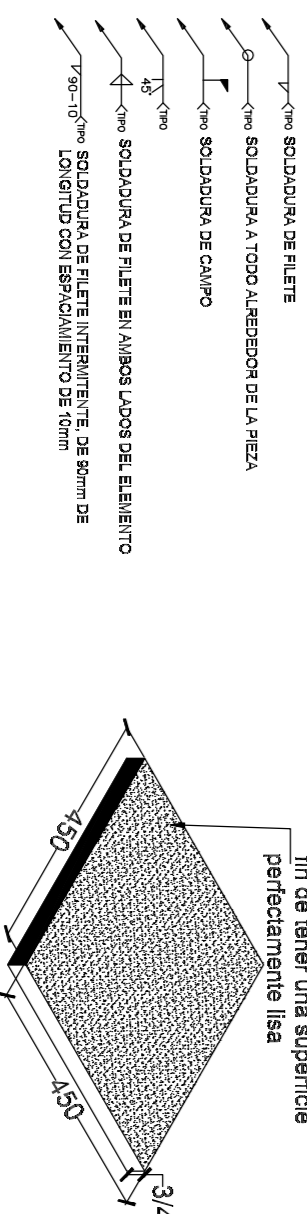

ELEVACIÓN ESTRUCTURAL (A1)
ESC: 1:60.

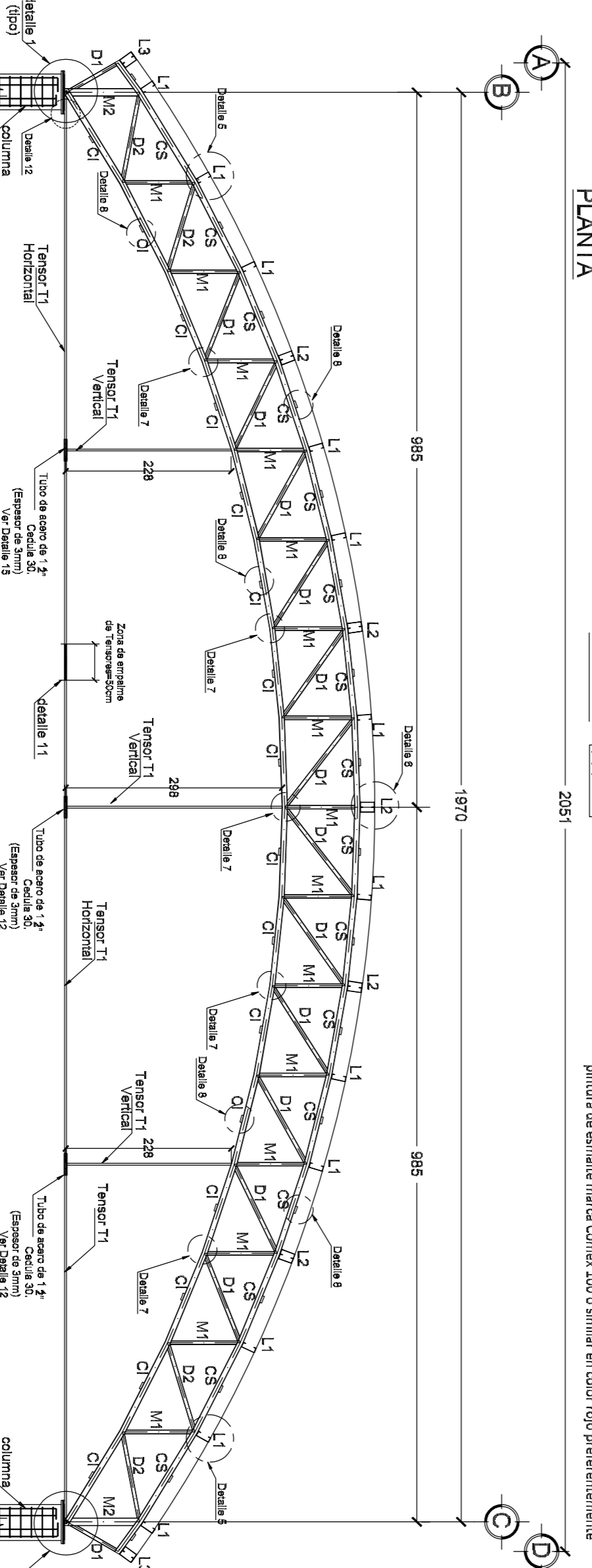

GEOMETRÍA DE AGUJERO EN ÓVALO EN DETALLE 2

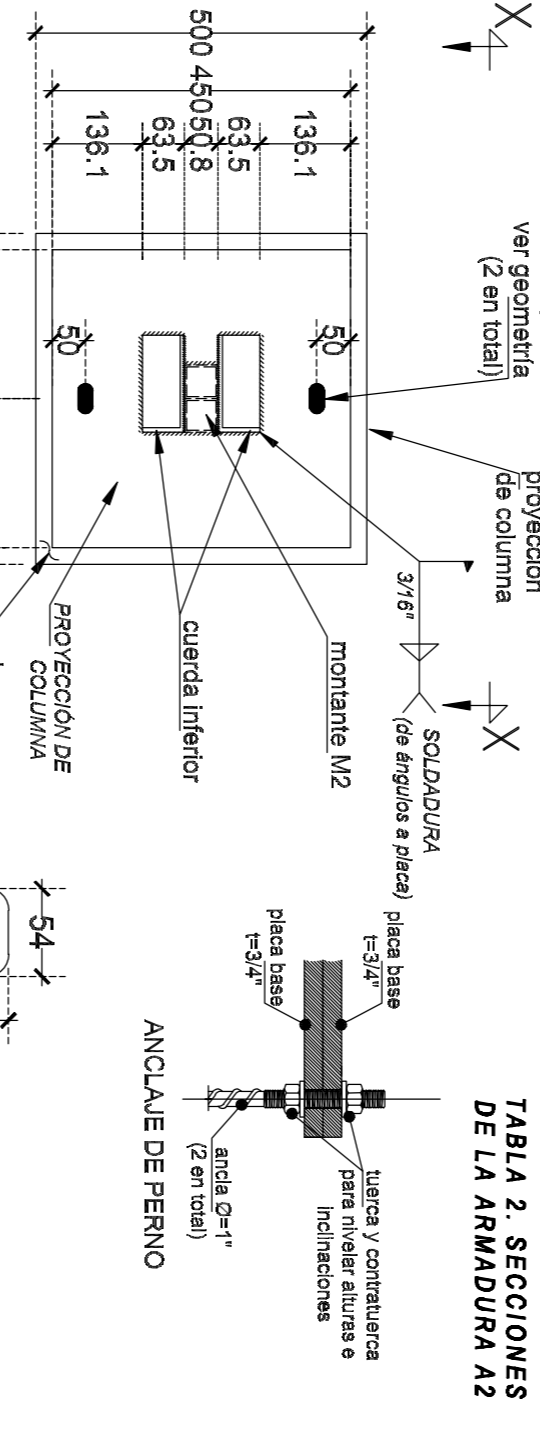

ARMADURA A2 (Ejes B y C)

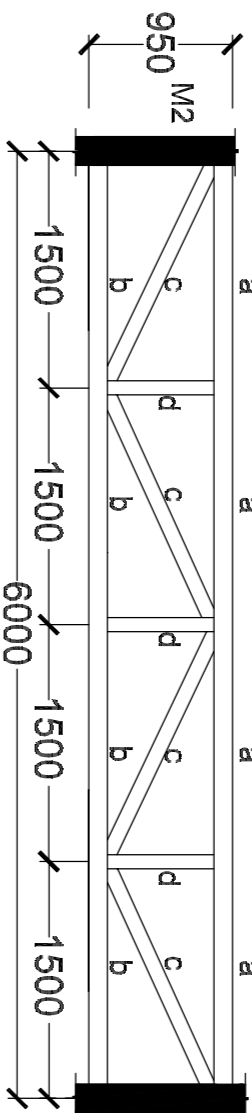

REMADE DE COLUMNA

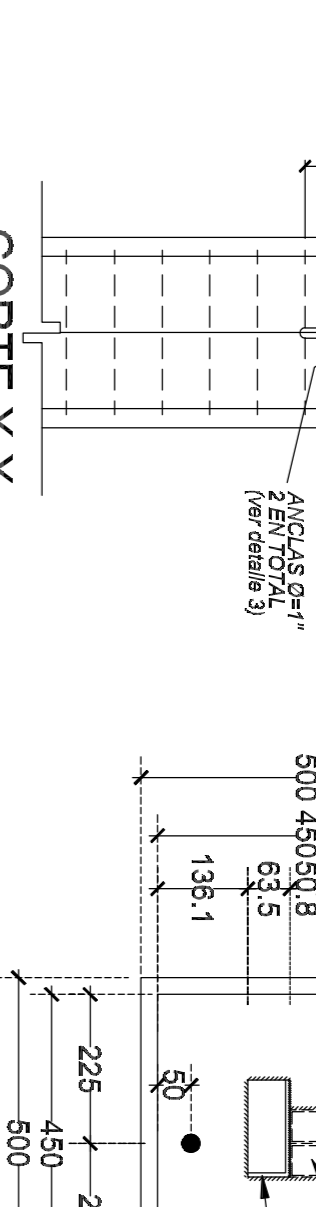

PLACA DE APOYO t=3/4"

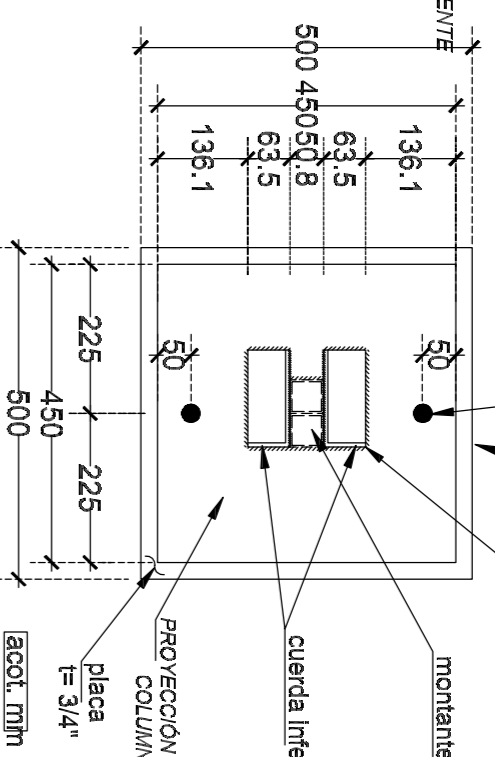

LOCALIZACION DE EJES DE ARMADURA A-1
ESC 1:60

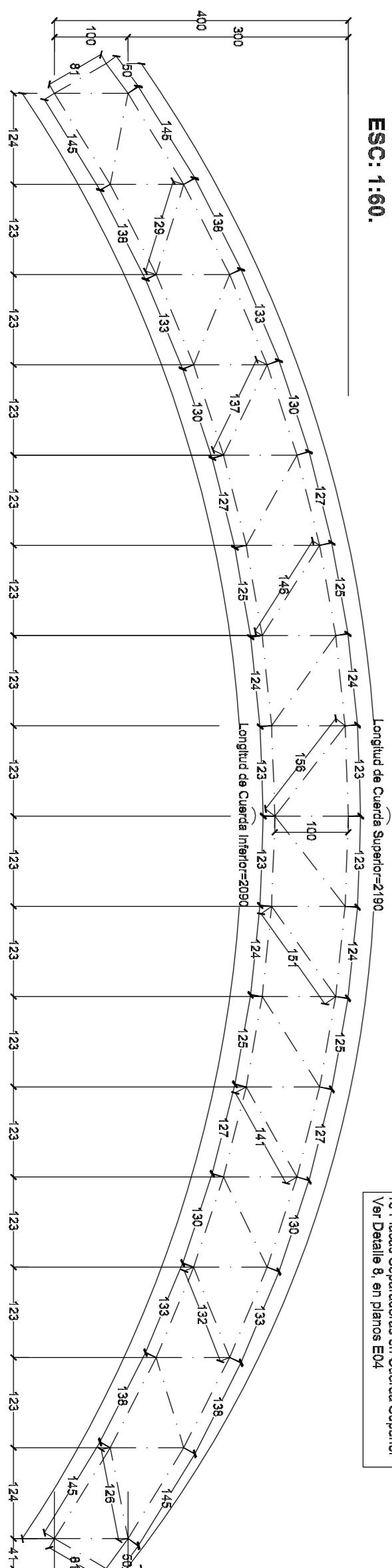

DETAILLE



M1	ETR 2" x 2" cal. 11
M2	ETR 2" x 2" cal. 7
D1	O PIR 2" x 2" cal. 11
D2	O PIR 2" x 2" cal. 7
CS	1" 2 ANG L1 2 1/2"x2 1/2" x 1 1/4"
CI	1L 2 ANG L1 2 1/2"x2 1/2" x 1 1/4"
L1	1" MONTEN 6 MT 12
L2	2" MONTEN 6 MT 12
L3	2" MONTEN 6 MT 14
CF	O OS 0 1/2"
CV	OS 0 3/4"
T1	O OS 0 1"

Canada Superior	a	<input type="checkbox"/> PTR 2" X 2" cal. 1
Canada Interior	b	<input type="checkbox"/> PTR 2" X 2" cal. 1
Diagonals	c	<input type="checkbox"/> PTR 2" X 2" cal. 1
Verticals	d	<input type="checkbox"/> PTR 2" X 2" cal. 1

TRABAJO EN ARMADURAS Y CUBIERTA

- [illegible]

[illegible]

FOLIO N°:	E-04
NOMBRE:	ESC. PRIM. "CULTURA ZAPOTECA".
LOCALIDAD:	SAN PABLO VILLA DE MITLA.
MUNICIPIO:	SAN PABLO VILLA DE MITLA.
DISTRITO:	TACUILA.
REGION:	VALLES CENTRALES.
PROYECTO:	TEMA DE LA OPORTUNIDAD DE CONEXION DE CUBIERTA DE USOS MULTIPLES DETALLE DE LA OPORTUNIDAD DE CONEXION DE CUBIERTA
FECHA:	AGOSTO 2008
ELABORADO POR:	INGENIERO CIVIL
REVISADO POR:	INGENIERO CIVIL
Aprobado por:	INGENIERO CIVIL

NOTAS GENERALES

1. TODAS LAS ACOTACIONES SE INDICAN SEGUN DETALLE. NIVELES EN METROS DEBERAN VERIFICARSE CON PLANOS ARQUITECTONICOS Y EN OBRA : EN CASO DE DISCREPANCIA DEBERA CONSULTARSE CON EL DERAFTAMENTO.
2. ESPECIFICACIONES DE PERFILES EN PULGADAS.
3. CALIBRES DE SOLDADURAS EN PULGADAS
4. ACERO EN PERFILES ESTRUCTURALES Y PLACAS fy = 2530 Kg / cm2 ACERO EN MONTANTES A-50 . fy = 3230 kg/cm2 (LIMITE DE FLEUENCIA)
5. ACERO EN ANCLAS fy = 2530 Kg / cm2
6. ELECTRODOS PARA SOLDADURA E-7018 fu = 4900 Kg / cm2
7. EL ROSCADO DONDE SE REQUIERA SERA DEL TIPO US ESTANDAR
8. LOS TORNILLOS DONDE SE INDIQUEN SERAN DE ACERO A-307
9. LOS EMPALMES Y UNIONES PARA CONTINUIDAD DE PLACAS SE HARAN SEGUN SE INDICA EN LOS DETALLES RESPECTIVOS
10. NO PODRA CAMBIARSE O MODIFICARSE PARCIAL NI TOTALMENTE NINGUN DETALLE O ESPECIFICACION CONTENIDA EN ESTOS PLANOS SIN LA AUTORIZACION POR ESCRITO DEL DEPARTAMENTO TECNICO.
11. EL CONSTRUCTOR ESTA OBLIGADO A CONOCER, RESPETAR Y PONER EN PRACTICA LOS LINEAMIENTOS CONSTRUCTIVOS QUE AL RESPECTO ESTIPULA EL REGLAMENTO DE CONSTRUCCIONES PARA EL ESTADO DE OAXACA Y LAS NORMAS TECNICAS COMPLEMENTARIAS DEL DISTRITO FEDERAL.

ESPECIFICACIONES DE ESTRUCTURA METALCA Y SOLDADURA

1. TODOS LOS ELEMENTOS ESTRUCTURALES DEBERAN TENER UNA CAPA DE PINTURA ANTICORROSIVA DESDE SU SALIDA DEL TALLER. EN CAMPO SE DARÁ UNA MANO DE PINTURA ANTICORROSIVA A TODAS LAS PIEZAS QUE RESULTEN AFECTADAS DURANTE LA TRANSPORTACION O EL MONTE.
2. LAS SOLDADURAS SE HARAN CONFORME A LAS NORMAS AWS VIGENTES.
3. LAS SUPERFICIES POR SOLDARSE DEBERAN ESTAR LIMPIAS DE POLVO ESCORIA O GRASA (USAR CEPILLO DE ALAMBRE) Y SECAS.
4. ANTES DE APLICAR UN SEGUNDO CORDON DE SOLDADURA SE RETIRARA LA ESCORIA DEL PRIMER CORDON, CON CINCEL O CEPILLO DE ALAMBRE.
5. SI SE PRESENTAN GRIETAS EN LOS CORDONES DE SOLDADURA, SE INSPECCIONARA EL CORDON 30 CM ANTES Y DESPUES DE LA SECCION DE FALLA, SE VACIARA LA SOLDADURA DEFECTUOSA Y SE APLICARA UN NUEVO CORDON.
6. NO DEBERA SOLDARSE CON LUBRICA O GRANIZO, A NO SER QUE SE USEN LONAS DE PROTECCION.
7. LOS ELECTRODOS DE SOLDADURA SE GUARDARAN EN UN LUGAR SECO Y BIEN VENTILADO, SEPARADOS DEL PISO O TERRENO POR LO MENOS 10 cm. DURANTE LA EPOCA DE LUBRICA, LOS ELECTRODOS SE MANTENDRAN DENTRO DE BOLSAS DE POLIETILENO A UNA TEMPERATURA DE 200 GRADOS CENTIGRADOS, COLOCANDOLOS EN UNA CAJA DE MADERA CON 4 RELECTORES DE 150 WATTS DURANTE TODO EL DIA. DURANTE SU ENFRIADO, TODOS LOS CORDONES DE SOLDADURA DEBERAN PROTEGERSE DE LA LUBRICA O GRANIZO, PARA EVITAR SU CRISTALIZACION.

INSTITUTO OAXAQUEÑO DE INFRASSTRUCTURA EDUCATIVA	
DIRECTOR GENERAL: LIC. EMMANUEL ALEJANDRO LOPEZ JARQUIN	
2022-2028	
PROYECTO: TIPO DE PLANO: DETALLE DE CONEXION DE CUERDA	
WATER: ESC. PRIM. " CULTURA ZAPOTECA "	PROYECTO
LOCALIDAD: SAN PABLO VILLA DE MITLA	LOCALIDAD
MUNICIPIO: SAN PABLO VILLA DE MITLA	MUNICIPIO
DISTRITO: TLACOLULA	DISTRITO
REGION: VALLES CENTRALES.	REGION
PROYECTO: TIPO DE PLANO: DETALLE DE CONEXION DE CUERDA	PROYECTO
WATER: ESC. PRIM. " CULTURA ZAPOTECA "	PROYECTO
LOCALIDAD: SAN PABLO VILLA DE MITLA	LOCALIDAD
MUNICIPIO: SAN PABLO VILLA DE MITLA	MUNICIPIO
DISTRITO: TLACOLULA	DISTRITO
REGION: VALLES CENTRALES.	REGION
PROYECTO: TIPO DE PLANO: DETALLE DE CONEXION DE CUERDA	PROYECTO

NOTAS GENERALES

1. TODAS LAS ACOTACIONES SE INDICAN SEGUN DETALLE. NIVELES EN METROS DEBERAN VERIFICARSE CON PLANOS ARQUITECTONICOS Y EN OBRA : EN CASO DE DISCREPANCIA DEBERA CONSULTARSE CON EL DERAFTAMENTO.
2. ESPECIFICACIONES DE PERFILES EN PULGADAS.
3. CALIBRES DE SOLDADURAS EN PULGADAS
4. ACERO EN PERFILES ESTRUCTURALES Y PLACAS fy = 2530 Kg / cm2 ACERO EN MONTANTES A-50 . fy = 3230 kg/cm2 (LIMITE DE FLEUENCIA)
5. ACERO EN ANCLAS fy = 2530 Kg / cm2
6. ELECTRODOS PARA SOLDADURA E-7018 fu = 4900 Kg / cm2
7. EL ROSCADO DONDE SE REQUIERA SERA DEL TIPO US ESTANDAR
8. LOS TORNILLOS DONDE SE INDIQUEN SERAN DE ACERO A-307
9. LOS EMPALMES Y UNIONES PARA CONTINUIDAD DE PLACAS SE HARAN SEGUN SE INDICA EN LOS DETALLES RESPECTIVOS
10. NO PODRA CAMBIARSE O MODIFICARSE PARCIAL NI TOTALMENTE NINGUN DETALLE O ESPECIFICACION CONTENIDA EN ESTOS PLANOS SIN LA AUTORIZACION POR ESCRITO DEL DEPARTAMENTO TECNICO.
11. EL CONSTRUCTOR ESTA OBLIGADO A CONOCER, RESPETAR Y PONER EN PRACTICA LOS LINEAMIENTOS CONSTRUCTIVOS QUE AL RESPECTO ESTIPULA EL REGLAMENTO DE CONSTRUCCIONES PARA EL ESTADO DE OAXACA Y LAS NORMAS TECNICAS COMPLEMENTARIAS DEL DISTRITO FEDERAL.

ESPECIFICACIONES DE ESTRUCTURA METALCA Y SOLDADURA

1. TODOS LOS ELEMENTOS ESTRUCTURALES DEBERAN TENER UNA CAPA DE PINTURA ANTICORROSIVA DESDE SU SALIDA DEL TALLER. EN CAMPO SE DARÁ UNA MANO DE PINTURA ANTICORROSIVA A TODAS LAS PIEZAS QUE RESULTEN AFECTADAS DURANTE LA TRANSPORTACION O EL MONTE.
2. LAS SOLDADURAS SE HARAN CONFORME A LAS NORMAS AWS VIGENTES.
3. LAS SUPERFICIES POR SOLDARSE DEBERAN ESTAR LIMPIAS DE POLVO ESCORIA O GRASA (USAR CEPILLO DE ALAMBRE) Y SECAS.
4. ANTES DE APLICAR UN SEGUNDO CORDON DE SOLDADURA SE RETIRARA LA ESCORIA DEL PRIMER CORDON, CON CINCEL O CEPILLO DE ALAMBRE.
5. SI SE PRESENTAN GRIETAS EN LOS CORDONES DE SOLDADURA, SE INSPECCIONARA EL CORDON 30 CM ANTES Y DESPUES DE LA SECCION DE FALLA, SE VACIARA LA SOLDADURA DEFECTUOSA Y SE APLICARA UN NUEVO CORDON.
6. NO DEBERA SOLDARSE CON LUBRICA O GRANIZO, A NO SER QUE SE USEN LONAS DE PROTECCION.
7. LOS ELECTRODOS DE SOLDADURA SE GUARDARAN EN UN LUGAR SECO Y BIEN VENTILADO, SEPARADOS DEL PISO O TERRENO POR LO MENOS 10 cm. DURANTE LA EPOCA DE LUBRICA, LOS ELECTRODOS SE MANTENDRAN DENTRO DE BOLSAS DE POLIETILENO A UNA TEMPERATURA DE 200 GRADOS CENTIGRADOS, COLOCANDOLOS EN UNA CAJA DE MADERA CON 4 RELECTORES DE 150 WATTS DURANTE TODO EL DIA. DURANTE SU ENFRIADO, TODOS LOS CORDONES DE SOLDADURA DEBERAN PROTEGERSE DE LA LUBRICA O GRANIZO, PARA EVITAR SU CRISTALIZACION.

INSTITUTO OAXAQUEÑO DE INFRASSTRUCTURA EDUCATIVA	
DIRECTOR GENERAL: LIC. EMMANUEL ALEJANDRO LOPEZ JARQUIN	
2022-2028	
PROYECTO: TIPO DE PLANO: DETALLE DE CONEXION DE CUERDA	
WATER: ESC. PRIM. " CULTURA ZAPOTECA "	PROYECTO
LOCALIDAD: SAN PABLO VILLA DE MITLA	LOCALIDAD
MUNICIPIO: SAN PABLO VILLA DE MITLA	MUNICIPIO
DISTRITO: TLACOLULA	DISTRITO
REGION: VALLES CENTRALES.	REGION
PROYECTO: TIPO DE PLANO: DETALLE DE CONEXION DE CUERDA	PROYECTO
WATER: ESC. PRIM. " CULTURA ZAPOTECA "	PROYECTO
LOCALIDAD: SAN PABLO VILLA DE MITLA	LOCALIDAD
MUNICIPIO: SAN PABLO VILLA DE MITLA	MUNICIPIO
DISTRITO: TLACOLULA	DISTRITO
REGION: VALLES CENTRALES.	REGION
PROYECTO: TIPO DE PLANO: DETALLE DE CONEXION DE CUERDA	PROYECTO

